LEGENDE: SANITÄR TRINKWASSER

TRINKWASSER

- KALTWASSER - TWK
- WARMWASSER - TWW
- SCHMUTZWASSER- SW
- LÜFTUNG ABLUFT
- KALTWASSER BESTAND - TWK
- WARMWASSER BESTAND - TWW

SYMBOLE

- Durchlauferhitzer
- Grundleitungsanschluss
- WC

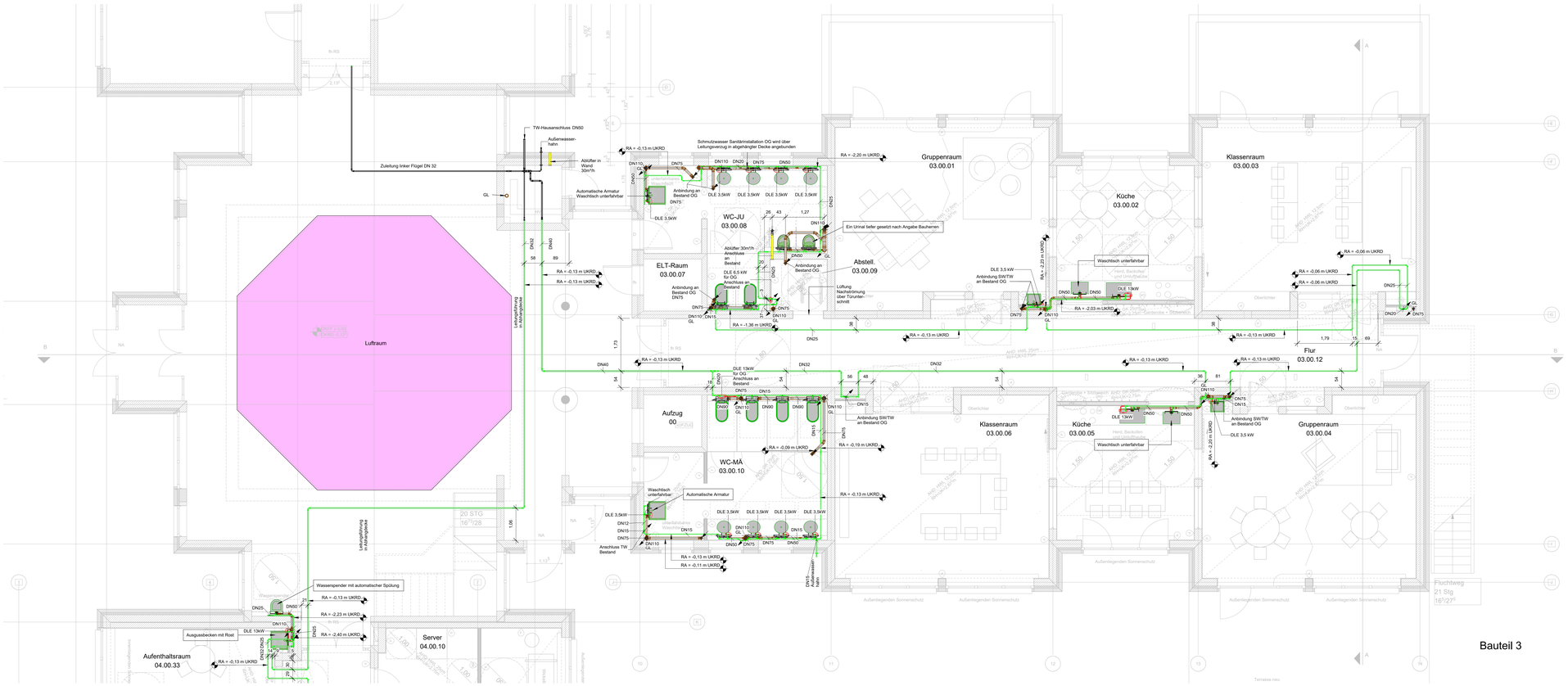

Planstand Architektur:
20-03-2026

NT01_5_GR_E0_SAN_X_2_VA

INDEX	DATUM	BESCHREIBUNG	GEZ

ALLE MASSE SIND GENAU EINZUHALTEN VON JEDEM AUFTRAGNEHMER SIND DIE VORLEISTUNGEN EIGENVERANTWORTLICH ZU PRÜFEN ALLE UNSTIMMIGKEITEN SIND VOR LEISTUNGSBEGINN MIT DER BAULEITUNG UND DER FACHBETEILUNG ZU KLÄREN. DIE PLÄNE SIEZTEN NUR IN VERBINDUNG MIT DEN PLÄNEN DER FACHINGENIEURE. MASSGEBEND FÜR SÄMTLICHE BETONBAUTEILE UND TRAGKONSTRUKTIONEN SIND DIE SCHAL- UND BEWEHRUNGSPLÄNE DES TRAGWERKPLANER

AUSFÜHRUNGSPLANUNG

Vorabzug

Projekt:	**Umbau und Modernisierung Förderschule Lübz** Neuer Teich 1 19386 Lübz
Bauherr:	Landkreis Ludwigslust-Parchim Putlitzer Str. 25 19370 Parchim 03871 722 -0
Architekt:	KIRCHBERGER & WIEGNERROHDE Partnerschaft von Architekten mbB Stephanstraße 54a, 10559 Berlin +49.30.403687200
Generalplaner:	BAE Group GmbH Ingenieure für Versorgungstechnik Raststraße 20 96450 Coburg
Planinhalt:	Grundriss Sanitär Erdgeschoss Bauteil 3

Maßstab:	1:50	gezeichnet		Wehner
Plangröße:	A0+	geprüft		Lachner
Projektnummer:	GP0088			
Plannummer:	NT01_5_GR_E0_SAN_X_2_VA			

Dieser Plan ist ein geschütztes Werk gemäß § 2 Nr 4 des UrhG. Das Urheberrecht an diesem Werk verbleibt bei BAE (§7 UrhG). Es ist daß ohne Personen weder Überlassen, noch zugänglich gemacht werden. Eine Verwendung ist nur mit Genehmigung des Urheber zulässig. Für dieses Werk gelten die §§ 15 ff. des UrhG.